



## Comune di Varzi

# Integrazione della cartografia catastale nel GIS

Geom. Luisa Adele Rocchi

Geom. Paolo Camporotondo

v1.0

1

## Dati Territoriali

**Estensione 58.77 Km<sup>2</sup>/q**  
**Abitanti 3.426**  
**Altitudine da 385 mt. a 1.400**



v1.0

2

## Contenuti

Carta tecnica regionale 1:10000

CTR Raster

CTR Vettoriale

Carta tecnica comunale 1:2000

CTC Raster anno 1997

CTC IntesaGis in appalto

Ortofoto 1:10000 regionale 2003

Ortofoto 1:2000 anno 2007

Ortofoto anno 2009

Reticolo viario minore

Strade agrosilvopastorali

Uso suolo

DEM 20 metri

Pendenze

Esposizioni

PRG

Cartografia catastale



v1.0

4

## Competenze

Area LL.PP.

Area Tributi

**Sportello catastale**  
**Viabilità**  
**Manutenzione strade**  
**Acque**  
**Fognature**  
**Strutture Pub.**

GDB

**Catasto**  
**Visure catastali**  
**Tributi :**  
**ICI**  
**TARSU**

v1.0

3



## Funzioni Cartografiche

Simboli di vestizione della cartografica

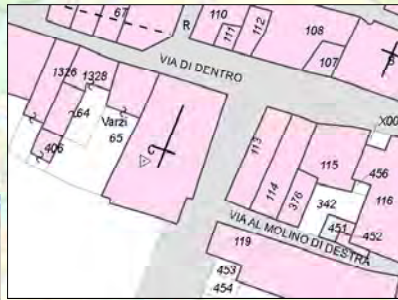
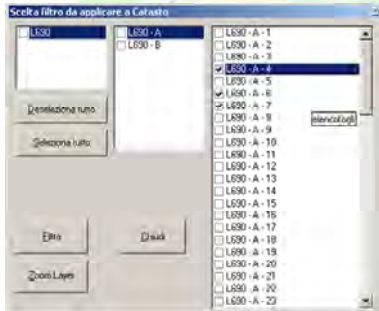

Selezione per fogli singoli o per gruppi

v1.0

7

## Funzioni di consultazione

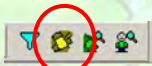

Visualizza informazioni di particelle e fabbricati

**Elenco Immobili**  
Catasto Terreni

Vari SEZIONE A FOGLIO 6 PARTICELLA N. 60

Seleziona in grafica | Chiudi

Intestati | Esporta BTF

Stampa Grafica | Esporta Word

Esporta Excel

N	id	sezi...	folgio	parti...	sub	qual	clas...	HA	ARE	CA	partita	red...	red...	porz...	cau...
1	841...	A	6	000...	1	soo...	00				000...	0	0		MAP
2	841...	A	6	000...		son...	00				000...	0	0		MAP

**Intestati**  
Catasto Terreni

Vari SEZIONE A FOGLIO 4 PARTICELLA N. ...

Immobili | Esporta BTF

Terreni | Esporta Word

Fabbricati | Esporta Excel

N	Nonativo o Denominazione	Lugogo o Sede	Data di natic.	Codice Fiscale	Titolarità	Quota
1		L890 - Vairi	21/05/1988		Proprietà	1/2
2		H505 - Ronagnese	06/11/1988		Proprietà	1/2

v1.0

8

## Funzioni di consultazione



### Ricerca per foglio e particella

**Ricerca**

Dove: Terreni

Comune: Fabbricati - Varsi

Sezione:

Foglio: 4

Particella: 133

An inset map showing a grid of land parcels. Parcel 133 is highlighted in cyan. Other parcels are labeled with numbers: 131, 132, 134, and 227.

v1.0

9

## Funzioni di consultazione



### Ricerca per persona

**Ricerca**

Persona: Persona Fisica

Cognome: Persona Fisica / Giuridica

Nome:

Luogo di nascita:

Data di nascita:  /  /

Codice fiscale:

v1.0

10

# Reportistica

PARTICELLA N. 231

Seleziona in grafica | Chiudi

Intestatori | Esporta RTF

Stampa Grafica | Esporta Word

Esporta Excel

Filtra

Stampato il 31/03/2009

v1.0

11

# Reportistica

Esporta RTF

Esporta Word

Esporta Excel

**COMUNE DI VARZI**

*(Prov. di Pavia)*

Vard  
SEZIONE A  
FOGLIO 6  
PARTICELLA N. 457

N	Nominativo o Denominazione	Luogo o Sede	Data di nascita	Codice Fiscale	Titolarità	Quota	id
1	XXXX ZZZZ	E514 - Legnano	15/07/19XX	M	Proprietà	1000 / 1000	F223182

v1.0

12

# Tematismi

- Layers
- Connessioni
- Fabbricati\_Dati
- Particelle\_Dati
- PARTICELLE
- Tematismi
- Catasto



v1.0

13

# Tematismi

- Layers
- Connessioni
- Tematismi
- Fabbricati\_Rurali



v1.0

14

## Tematismi

**Layers**

- Conessioni
- Tematismi
- Fabbricati\_Rurali
- Particelle\_Qualità

descr

- area Fab dm
- area urbana
- bosco alko
- bosco ceduo
- bosco misto
- corte
- ente urbano
- Fa div sub
- fabb promis
- fabb rurale
- ferrovia sp
- fr div sub
- frutteto
- fu d.accert



v1.0

15

## Confronto con PRG

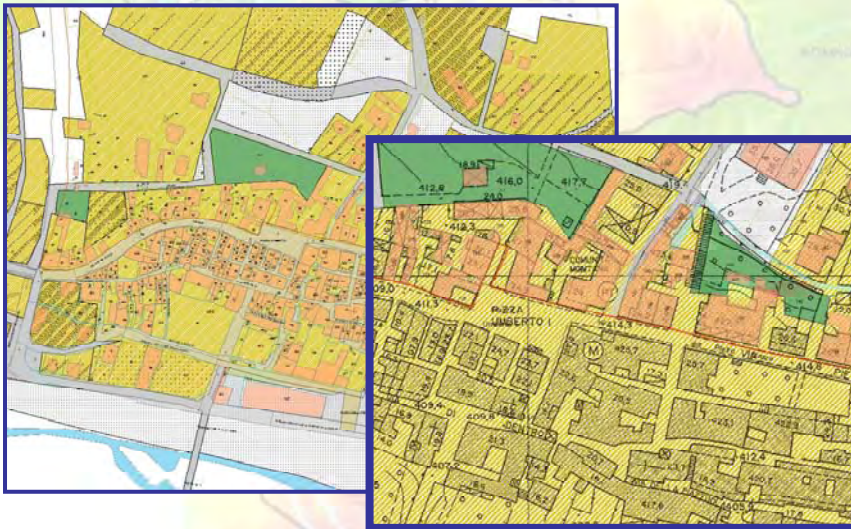

v1.0

16



## Confronto con Ortofoto



v1.0

17

## Considerazioni

**Immediatezza di interpretazione dei dati**

**Comunicazione semplificata con gli Utenti**

**Possibilità di analisi cartografiche**

v1.0

18

